

# IV ASSEMBLEIA GERAL ORDINÁRIA

CONSELHO REGIONAL DE SERVIÇO SOCIAL DE MINAS GERAIS



Gestão LUTAR, RESISTIR E SONHAR: Novos tempos para o CRESS que queremos! (2017-2020)

# MISSÃO DO CRESS-MG



- Fiscalizar, orientar, disciplinar e defender o exercício profissional da/o assistente social no estado Minas Gerais, visando a qualidade da formação e da prestação dos serviços profissionais, preservando os direitos da população atendida e as prerrogativas da profissão.
- Atuar em conjunto com as entidades organizativas da categoria (ABEPSS, Conjunto CFESS-CRESS e ENESSO) de forma articulada às lutas da classe trabalhadora, em defesa da ampliação e universalização dos direitos e das políticas públicas, da socialização da política, do fortalecimento dos movimentos sociais e da participação em espaços estratégicos de democracia participativa, na perspectiva de contribuir para o fortalecimento de uma cultura política com direção emancipatória e respeito à diversidade. Cumprindo, assim, com os compromissos e a direção social expressos no projeto ético-político do Serviço Social.

# PAUTA DA IV ASSEMBLEIA GERAL:

- Apresentação das deliberações prioritárias do 47º Encontro Nacional;
- Prestação de Contas – Parcial 2018;
- Plano de Metas 2019;
- Proposta Orçamentária 2019;
- Anuidade 2019;
- Informes Gerais.

# DELIBERAÇÕES PRIORITÁRIAS DO 47º ENCONTRO NACIONAL DO CONJUNTO CFESS-CRESS



## ORIENTAÇÃO E FISCALIZAÇÃO PROFISSIONAL

### DELIBERAÇÕES PRIORITÁRIAS APROVADAS PARA 2019 - 4, 6, 9, 10, 11, 13

Resp.

4.	PROMOVER DEBATES COM AS/OS ASSISTENTES SOCIAIS SOBRE A ATUAÇÃO PROFISSIONAL NAS COMISSÕES DE AVALIAÇÃO DISCIPLINAR, DE MONITORAMENTO E COMISSÕES TÉCNICAS DE CLASSIFICAÇÃO PREVISTAS NO SINASE E NA LEP, COM VISTAS À ORIENTAÇÃO DA CATEGORIA.	Cfess Cress
6.	APROFUNDAR A DISCUSSÃO SOBRE AS COMPETÊNCIAS E ATRIBUIÇÕES PRIVATIVAS DO/A ASSISTENTE SOCIAL, CONTEMPLANDO O MATERIAL TÉCNICO SIGILOSO E REQUISIÇÕES DE NATUREZA <i>INTER, MULTI</i> E TRANSDISCIPLINAR.	Cfess Cress
9.	APROFUNDAR O DEBATE SOBRE AS ATRIBUIÇÕES E COMPETÊNCIAS PROFISSIONAIS EM CARGOS GENÉRICOS, COM VISTAS À INCIDÊNCIA POLÍTICA JUNTO ÀS INSTITUIÇÕES EMPREGADORAS, EM DEFESA DAS PRERROGATIVAS PROFISSIONAIS.	Cfess Cress
10.	REALIZAR O 3º SEMINÁRIO NACIONAL DE SERVIÇO SOCIAL NO CAMPO SOCIOJURÍDICO, GARANTINDO A INTERFACE COM A COMISSÃO DE ÉTICA E DIREITOS HUMANOS, NO TRIÊNIO 2017-2020.	Cfess Cress
11.	ESTIMULAR O DEBATE SOBRE AS CONDIÇÕES ÉTICAS E TÉCNICAS NO EXERCÍCIO PROFISSIONAL DAS/OS ASSISTENTES SOCIAIS COM DEFICIÊNCIA, DEFENDENDO-AS COM BASE NA LEI BRASILEIRA DE INCLUSÃO, A PARTIR DA PESQUISA NACIONAL DO PERFIL PROFISSIONAL DO/A ASSISTENTE SOCIAL.	Cfess Cress
13.	EMITIR POSICIONAMENTO E ORIENTAÇÃO SOBRE A ATUAÇÃO INTERSETORIAL DA/O ASSISTENTE SOCIAL NO ATENDIMENTO DA MATERNIDADE DE MÃES USUÁRIAS DE SUBSTÂNCIAS PSICOATIVAS, FRENTE AO CONTEXTO DE VIOLAÇÃO DE DIREITOS QUE VEM SE PRODUZINDO NESSES ESPAÇOS.	Cfess Cress



**EIXO: ÉTICA E DIREITOS HUMANOS****DELIBERAÇÕES PRIORITÁRIAS APROVADAS PARA 2019 - 1, 5, 6, 7, 9, 10, 13****Resp.**

1.	MARCAR POSICIONAMENTO CONTRÁRIO À SISTEMÁTICA PREVISTA NA LEI 13.431/2017 QUE ALTERA A LÓGICA DO SISTEMA DE GARANTIA DE DIREITOS HUMANOS DA CRIANÇA E DO ADOLESCENTE E TRANSFORMA AS POLÍTICAS SOCIAIS EM INSTRUMENTOS PUNITIVOS, REPRESSIVOS E DE CONTROLE DA POPULAÇÃO USUÁRIA, EM INTERFACE COM A COFI.	Cfess Cress
5.	REALIZAR O 2º SEMINÁRIO NACIONAL DE DIREITOS HUMANOS, PRECEDIDO DE SEMINÁRIOS ESTADUAIS, GARANTINDO A PAUTA ÉTNICO-RACIAL COMO PRIORIDADE, DURANTE O TRIÊNIO 2017-2020.	Cfess Cress
6.	COMBATER AS EXPRESSÕES DO RACISMO INSTITUCIONAL E RELIGIOSO, CONSIDERANDO AS VIOLÊNCIAS E VIOLAÇÕES DE DIREITOS QUE ACOMETEM A JUVENTUDE NEGRA, MULHERES NEGRAS, POPULAÇÕES QUILOMBOLAS, INDÍGENAS, CIGANAS, POPULAÇÃO EM SITUAÇÃO DE RUA E COMUNIDADES PERIFÉRICAS QUE PERPASSAM OS ESPAÇOS SÓCIO-OCUPACIONAIS.	Cfess Cress
7.	REALIZAR AÇÕES SOBRE SERVIÇO SOCIAL E OS TEMAS DE ESTADO LAICO, LIBERDADE DE CONSCIÊNCIA, LIBERDADE RELIGIOSA E FUNDAMENTALISMO RELIGIOSO, COM VISTAS À ELABORAÇÃO DE SUBSÍDIOS SOBRE A INCOMPATIBILIDADE DE SE RECORRER À RELIGIOSIDADE NO EXERCÍCIO PROFISSIONAL.	Cress
9.	DAR CONTINUIDADE AOS DESDOBRAMENTOS DO I SEMINÁRIO NACIONAL DE CAPACITAÇÃO DAS CPES, PARA APRIMORAR O PROCESSAMENTO DE DENÚNCIAS ÉTICAS.	Cfess Cress
10.	APROFUNDAR A ARTICULAÇÃO ENTRE A COFI E A COMISSÃO PERMANENTE DE ÉTICA, POR MEIO DA IMPLEMENTAÇÃO DA COMISSÃO AMPLIADA DE ÉTICA INSTITUÍDA NA POLÍTICA NACIONAL DE FISCALIZAÇÃO.	Cress
13.	DIFUNDIR A NORMA TÉCNICA SOBRE A ATENÇÃO HUMANIZADA AO ABORTAMENTO E A NORMA TÉCNICA DE PREVENÇÃO E TRATAMENTO DOS	Cress

## FORMAÇÃO PROFISSIONAL

### DELIBERAÇÕES PRIORITÁRIAS 2019 – 1, 4, 5, 8

		Resp.
1.	PARTICIPAR DO FÓRUM NACIONAL EM DEFESA DA FORMAÇÃO EM SERVIÇO SOCIAL E CONTRA A PRECARIZAÇÃO DO ENSINO SUPERIOR, ACUMULANDO SUBSÍDIOS PARA A CRIAÇÃO DE FÓRUMS REGIONAIS.	CFESS CRESS
4.	MANTER AÇÕES DE ENFRENTAMENTO À PRECARIZAÇÃO DO ENSINO DE GRADUAÇÃO EM SERVIÇO SOCIAL NAS MODALIDADES PRESENCIAL E À DISTÂNCIA, TENDO EM VISTA AS REPERCUSSÕES PARA A PROFISSÃO.	CFESS CRESS
5.	COMBATER OS CURSOS DE EXTENSÃO E/OU LIVRES QUE SÃO ILEGALMENTE OFERTADOS OU APROVEITADOS COMO GRADUAÇÃO EM SERVIÇO SOCIAL.	CFESS CRESS
8.	IMPLEMENTAR E FORTALECER A POLÍTICA NACIONAL DE EDUCAÇÃO PERMANENTE DO CONJUNTO CFESS/ CRESS.	CFESS CRESS

## RELAÇÕES INTERNACIONAIS

### DELIBERAÇÕES PRIORITÁRIAS APROVADAS PARA 2019 – 1 e 2

		Resp.
1.	REALIZAR LEVANTAMENTO SOBRE O SERVIÇO SOCIAL (FORMAÇÃO, REGULAMENTAÇÃO, FISCALIZAÇÃO DO EXERCÍCIO PROFISSIONAL, ORGANIZAÇÃO POLÍTICA DA CATEGORIA, ETC.) COM PAÍSES DA AMÉRICA LATINA E CARIBE.	Cfess Cress
2.	DAR CONTINUIDADE AOS DEBATES, BUSCANDO A PRODUÇÃO DE SUBSÍDIOS QUE ORIENTEM A ATUAÇÃO DO/A ASSISTENTE SOCIAL EM AÇÕES RELACIONADAS AO TRABALHO PROFISSIONAL NAS REGIÕES FRONTEIRIÇAS E COM MIGRANTES, REFUGIADOS, APÁTRIDAS.	Cfess Cress

## COMUNICAÇÃO

### DELIBERAÇÕES PRIORITÁRIAS PARA 2019 – 1, 5, 6, 7

**RESP.**

**1.**

APROVAR TEMA PARA AS COMEMORAÇÕES DO DIA DO/A ASSISTENTE SOCIAL, EM 2019: *REGRESSÃO DE DIREITOS TEM CLASSE E COR: ASSISTENTES SOCIAIS NO COMBATE AO RACISMO!*

Cfess  
Cress

**5.**

PROMOVER E APRIMORAR A ACESSIBILIDADE (LIBRAS, ÁUDIO, ÁUDIO-DESCRIÇÃO, INCLUSIVE DE IMAGEM) NOS SITES DOS CONSELHOS E EVENTOS DO CONJUNTO CFESS-CRESS.

Cfess  
Cress

**6.**

DISPONIBILIZAR O CÓDIGO DE ÉTICA DO/A ASSISTENTE SOCIAL E A LEI DE REGULAMENTAÇÃO DA PROFISSÃO NA LÍNGUA BRASILEIRA DE SINAIS (LIBRAS) NOS SITES DO CONJUNTO CFESS-CRESS.

Cfess  
Cress

**7.**

DESENCADear AÇÕES PARA EFETIVAR A CAMPANHA DE GESTÃO 2017-2020: *ASSISTENTES SOCIAIS NO COMBATE AO RACISMO.*

Cfess  
Cress



**EIXO: ADMINISTRATIVO-FINANCEIRO****DELIBERAÇÕES PRIORITÁRIAS APROVADAS PARA 2019 - 6, 7, 8, 11, 12, 14, 15 e 19****Resp.****EXERCÍCIO 2019****DELIBERAÇÃO DO 47º ENCONTRO NACIONAL CFESS/CRESS****ANUIDADES**

PATAMAR MÍNIMO DE PESSOA FÍSICA: R\$ 368,02 (TREZENTOS E SESSENTA E OITO REAIS E DOIS CENTAVOS)

PATAMAR MÁXIMO DE PESSOA FÍSICA: R\$ 583,74 (QUINHENTOS E OITENTA E TRÊS REAIS E SETENTA E QUATRO CENTAVOS)

PATAMAR ÚNICO DE PESSOA JURÍDICA: R\$ 583,74 (QUINHENTOS E OITENTA E TRÊS REAIS E SETENTA E QUATRO CENTAVOS)

**TAXAS**

INSCRIÇÃO DE PESSOA JURÍDICA (ABRANGENDO A EXPEDIÇÃO DO CERTIFICADO DE PESSOA JURÍDICA): R\$ 144,68 (CENTO E QUATORZE REAIS E SESSENTA E OITO CENTAVOS)

INSCRIÇÃO DE PESSOA FÍSICA (ABRANGENDO A EXPEDIÇÃO DO DOCUMENTO DE IDENTIDADE PROFISSIONAL): R\$ 91,73 (NOVENTA E UM REAIS E SETENTA E TRÊS CENTAVOS)

SUBSTITUIÇÃO DO DOCUMENTO DE IDENTIDADE PROFISSIONAL OU EXPEDIÇÃO DE 2ª VIA: R\$ 68,76 (SESSENTA E OITO REAIS E SETENTA E SEIS CENTAVOS)

SUBSTITUIÇÃO DE CERTIFICADO DE REGISTRO DE PESSOA JURÍDICA: R\$ 45,84 (QUARENTA E CINCO REAIS E OITENTA E QUATRO CENTAVOS)

INSCRIÇÃO SECUNDÁRIA DE PESSOA FÍSICA (ABRANGENDO A EXPEDIÇÃO DO DOCUMENTO DE IDENTIDADE PROFISSIONAL): R\$ 91,73 (NOVENTA E UM REAIS E SETENTA E TRÊS CENTAVOS)

**EIXO: ADMINISTRATIVO-FINANCEIRO****DELIBERAÇÕES CONTINUADAS****RESP.****5.**

PUBLICAÇÃO DE RESOLUÇÃO QUE CONTEMPLE A CORREÇÃO PELO (INPC/IBGE) NAS CONDIÇÕES JÁ ESTABELECIDAS PARA PATAMARES MÍNIMOS E MÁXIMOS PARA ANUIDADES DE PESSOA FÍSICA E JURÍDICA, TAXAS E EMOLUMENTOS E CONDIÇÕES PARA DESCONTO, MANTENDO AS REGRAS ATUAIS DA ATUAL RESOLUÇÃO E AGLUTINANDO OS VALORES EM TABELAS ANEXAS (QUE ANUALMENTE SERIAM ATUALIZADAS, APENAS ESTAS TABELAS).

CFESS

**TAXAS (3,61% (INPC/IBGE – AGOSTO DE 2017 A JULHO DE 2018))****2019**

INSCRIÇÃO DE PESSOA JURÍDICA

114,68

INSCRIÇÃO DE PESSOA FÍSICA (ABRANGENDO O DIP)

91,73

SUBSTITUIÇÃO DO DOCUMENTO DE IDENTIDADE  
PROFISSIONAL/DIP OU EXPEDIÇÃO DE 2ª VIA

68,76

SUBSTITUIÇÃO DE CERTIFICADO DE REGISTRO DE PJ

45,84

<b>DELIBERAÇÕES PRIORITÁRIAS PARA 2019 - 6, 7, 8, 12, 14, 15</b>		<b>RESP</b>
<b>6.</b>	MONITORAR A SUBSTITUIÇÃO DAS CARTEIRAS E CÉDULAS DE IDENTIDADE PROFISSIONAL PELO DOCUMENTO DE IDENTIDADE PROFISSIONAL – DIP, (NA MODALIDADE DE CARTÃO POLICARBONATO COM <i>CHIP</i> ), BEM COMO A EXPEDIÇÃO DO DIP PARA AS NOVAS INSCRIÇÕES.	CFESS CRESS
<b>7.</b>	EXPEDIR O DIP EM CONSONÂNCIA COM AS NORMATIVAS LEGAIS VIGENTES DO CONJUNTO CFESS/ CRESS.	CFESS CRESS
<b>8.</b>	REALIZAR RECADASTRAMENTO OBRIGATÓRIO DOS/ AS PROFISSIONAIS ATÉ DEZEMBRO DE 2019, COM PESQUISA SIMULTÂNEA E FACULTATIVA, SOBRE O PERFIL PROFISSIONAL E REALIDADE DO EXERCÍCIO PROFISSIONAL NO PAÍS.	CFESS CRESS
<b>12</b>	FORMULAR DIRETRIZES COMUNS A PARTIR DA AVALIAÇÃO DA DEVOLUTIVA DO TCU, CONTENDO PARÂMETROS PARA CONSTRUÇÃO DO PLANEJAMENTO, DO RELATÓRIO DE GESTÃO E DOS INDICADORES DE AVALIAÇÃO/DESEMPENHO.	CFESS CRESS
<b>14.</b>	ACOMPANHAR A IMPLANTAÇÃO E MONITORAR O SISTEMA INTEGRADO DE GESTÃO ADMINISTRATIVA DO CONJUNTO CFESS/ CRESS.	CFESS CRESS
<b>15.</b>	REALIZAR ESTUDO DE REVISÃO DA COTA-PARTE, RESULTANDO EM PROPOSTA A SER APRECIADA NO ENCONTRO NACIONAL DE 2019, LEVANDO EM CONTA A QUANTIDADE DE ASSISTENTES SOCIAIS INSCRITOS/AS E EXTENSÃO TERRITORIAL SOB JURISDIÇÃO DE CADA CRESS EM RELAÇÃO À ESTRUTURA DE QUE DISPÕE, BEM COMO A CENTRALIDADE POLÍTICA DO CFESS.	CFESS

# PRESTAÇÃO DE CONTAS PARCIAL 2018



# PRINCIPAIS ATIVIDADES REALIZADAS





## EDIÇÕES REALIZADAS:

1. Varginha – 20 de abril
2. Coronel Fabriciano – 04 de maio
3. Grão Mogol – 10 de maio
4. Belo Horizonte – 15 de maio
5. Buenópolis – 25 de maio
6. Almenara – 05 de junho
7. Teófilo Otoni – 8 de junho
8. João Pinheiro – 12 de julho
9. Patos de Minas – 10 de agosto
10. Lima Duarte – 2 de agosto
11. Ituiutaba – 18 de agosto
12. Ubá – 21 de agosto
13. Passos – 21 de setembro
14. Salinas - 21 de setembro
15. Barbacena - 04 de outubro
16. Bocaiuva - 16 de outubro



# ATIVIDADES COM TRANSMISSÃO ONLINE

- 1) Roda de conversa “As violências contra a mulher trabalhadora” (Seccional Uberlândia) - **2.501 pessoas alcançadas**
- 2) Roda de conversa “O Marco Regulatório das Organizações da Sociedade Civil e o Suas: Os desafios para o exercício profissional da e do assistente social” - **3.795 pessoas alcançadas**
- 3) Roda de conversa “Assistência estudantil e análises socioeconômicas” - **2.033 pessoas alcançadas**

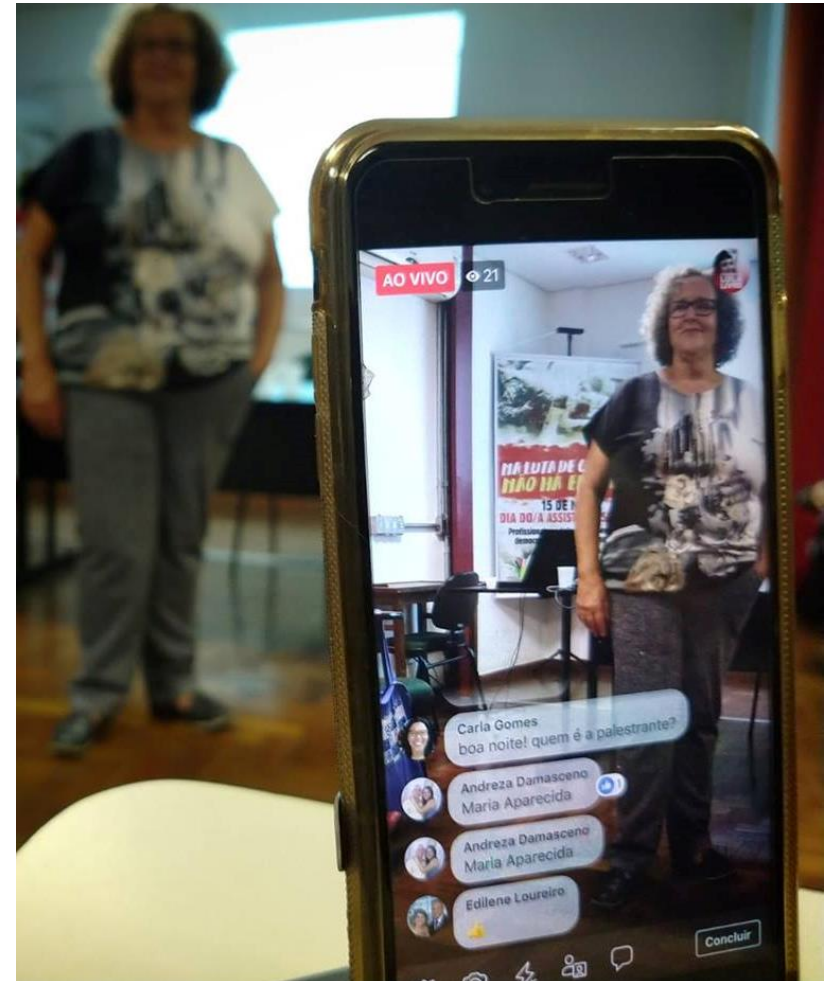

- 4) RC “Saúde Mental e a Questão de Gênero” - **6.243 pessoas alcançadas**
- 5) CRESS-MG NA ESTADA – Ed. Varginha - **6.898 pessoas alcançadas**
- 6) CRESS-MG NA ESTRADA – Ed. Cel. Fabriciano - **3.764 pessoas alcançadas**
- 7) RC "A política de Saúde Mental, álcool e outras drogas e o Serviço Social"  
- **5.850 pessoas alcançadas**
- 8) CRESS-MG NA ESTRADA – Ed. Belo Horizonte - **6.048 pessoas alcançadas**
- 9) Palestra "Nossa escolha é a resistência, somos classe trabalhadora!"  
(Seccional Uberlândia) - **7.130 pessoas alcançadas**
- 10) CRESS-MG NA ESTRADA – Ed. Teófilo Otoni - **4.010 pessoas alcançadas**
- 11) RC "Assédio moral - A violência no cotidiano de trabalho" - **6.632 pessoas alcançadas**
- 12) RC "Assistentes Sociais e Psicólogas/os pelos Direitos das Crianças e Adolescentes" - **2.954 pessoas alcançadas**
- 13) RC "Serviço Social na Previdência: Os desafios para a concretização de direitos em tempos de contrarreforma" - **3.407 pessoas alcançadas**

\* RC = Roda de Conversa



# ABEPSS ITINERANTE

Edição Montes Claros (maio)

Edição Uberaba (junho)

Edição Viçosa (junho)

Edição Juiz de Fora (agosto)

Edição Belo Horizonte (agosto)



# PRINCIPAIS REUNIÕES EXTERNAS

- Sedese (11/01)
- Diversas entidades debatem "Mães órfãs" (16/01)
- Conselhos de categoria da área da saúde contra EaD e demais reuniões do Fórum de Presidentes (abril)
- Diversas entidades se reúnem com MDS para debater “Criança Feliz” (18/05)
- Seccional Montes Claros e SubSede Norte/CRP debatem com vereadores a inserção de assistentes sociais e psicólogas/os na educação (09/05)
- Seccional Montes Claros e SubSede Norte/CRP debatem com a prefeitura a inserção de assistentes sociais e psicólogas/os na educação (23/05)
- Fórum de Presidentes dos Conselhos de Fiscalização Profissional da Área de Saúde de Minas Gerais (16/07)
- Secretaria de Estado de Segurança Pública sobre o sistema socioeducacional (27/09)
- Universidade Estadual de Minas Gerais sobre diversos temas (27/09)



# ENCONTROS

- 1º Encontro Norte Mineiro de Serviço Social - Formação e trabalho em tempos de regressão social – Montes Claros (14 a 16/03)
- Encontro com as e os Assistentes Sociais que atuam no Sistema Prisional e nos Centros Socioeducativos para Adolescentes – Montes Claros (23/04)
- Encontro Estadual das Unidades de Formação Acadêmica em Serviço Social – Belo Horizonte (24/08)
- Encontro Regional dos NAS – Juiz de Fora (04/08)
- 2º Encontro Preparatório para o Fórum de Supervisão de Estágio em Serviço Social – Juiz de Fora (05/09)
- Encontro “A voz da população em situação de rua” – Montes Claros (04/10)



# AUDIÊNCIAS PÚBLICAS

- Contra o Estatuto da Adoção – composição de mesa - BH (24/05)
- Contra flexibilização de agrotóxicos - cobertura - BH (16/07)
- Assistentes sociais e psicólogas/os na educação - MC (22/08)



# FISCALIZAÇÃO DO EXERCÍCIO PROFISSIONAL

- 1.292 profissionais fiscalizadas/os
- 298 municípios visitados
- 2.997 atendimentos via e-mail
- 218 atendimentos via telefonema
- 2078 atendimentos presenciais
- 108 concursos fiscalizados

\*Dados de janeiro a setembro de 2018

# VISITAS AOS NÚCLEOS DE ASSISTENTES SOCIAIS (NAS)

NAS Pedro Leopoldo (13/03) (22/05)

NAS Divinópolis (22/03) (21/05)

NAS Lavras (13/04)

NAS Caratinga (05/02)

NAS Formiga (17/05)

NAS Diamantina (17/05)

NAS Governador Valadares (17/05)

NAS Brasília de Minas (26/03) (21/05)

NAS Pirapora (22/05)

NAS Turmalina (25/05)

NAS São Francisco (17/07)

NAS Congonhas (29/08)

NAS Patos de Minas (11/04)

NAS São Sebastião do Paraíso (24/04)

NAS Patos de Minas (23/06)

NAS Januária (03/08)

# COMBATE À INADIMPLÊNCIA

Ano	Número de inscritos ativos	N. de inadimplentes até 31/12	%
2016	16347	3973	24,99%
2017	16493	3899	23,64%
**2018	16693	4566	27,35%

**\*\*Dados até 17/10/2018**

Um dos fatores que têm contribuído para o aumento da inadimplência no ano seguinte ao exercício atual, é o grande número de devedores da anuidade em curso, ou seja, os devedores de 2017 se tornaram inadimplentes em janeiro de 2018, elevando a inadimplência. Por este motivo, a Comissão de Inadimplência e Diretoria do CRESS-MG têm intensificado a cobrança do exercício em curso.



## Ações de combate à inadimplência adotadas:

- A Comissão de Inadimplência encaminhou o andamento de envio de correspondência a 21 regionais, solicitando o pagamento de repasses. Desses, 8 já deram retorno e apresentaram comprovantes de depósito;
- Cobrança dos profissionais cancelados com débito;
- Alterações na Portaria que Normatiza a Cobrança Administrativa;
- Entrega do informativo sobre o registro profissional no ato da inscrição/reinscrição e demais atos praticados no CRESS;
- Atualização dos endereços desatualizados;
- Envio de Boletim Informativo aos inadimplentes;
- Envio via e-mail de cartilha online com orientações e obrigatoriedades do exercício profissional (Infração disciplinar art. 22 , alínea c, do Código de Ética);

- Manutenção do fluxo interno às quintas-feiras do Setor de Tesouraria;
- Análises de pedidos de parcelamento pela Comissão de Combate à Inadimplência ;
- Suspensão do exercício profissional:

Desde março de 2018 foram instaurados 75 processos de suspensão do exercício profissional por débito.

- 16 profissionais tiveram o registro suspenso. Desses, 3 efetuaram o pagamento e tiveram a suspensão revogada.
- 15 profissionais efetuaram o parcelamento do débito após o recebimento da notificação.
- Os demais processos estão em tramitação.

# PLANO DE



# 2019

# DIRETRIZES PARA O PLANEJAMENTO ESTRATÉGICO

## INTERIORIZAÇÃO DAS AÇÕES POLÍTICAS DO CRESS

- Realizar atividades (seminários, rodas de conversa, e outros formatos) no interior do estado e garantir a transmissão online ao vivo dos eventos promovidos na capital;
- Fortalecer as ações dos Núcles de Assistentes Sociais;
- Promover o Simpósio Mineiro.

# FISCALIZAÇÃO E ORIENTAÇÃO DO EXERCÍCIO PROFISSIONAL

- Sistematizar as fiscalizações, identificando as e os profissionais abordadas/os nas visitas realizadas;
- Intensificar a divulgação das normativas da profissão e de conteúdos informativos sobre orientação e fiscalização profissional;
- Elaborar estratégia de orientação política nas visitas de fiscalização, para além da aplicação dos instrumentais já existentes;
- Agregar à direção política do CRESS as informações identificadas nas visitas de fiscalização;



- Manter ações de qualificação e acompanhamento continuados do e das agentes fiscais;
- Apreciar possibilidades de intervenção quanto à demanda pela efetivação das 30h semanais de trabalho para assistentes sociais;
- Realizar rodas de conversa com o coletivo de assistentes sociais nos municípios visitados pelos agentes fiscais.



# GESTÃO ADMINISTRATIVA E FINANCEIRA

- Qualificar instrumentais e procedimentos de avaliação anual de desempenho da equipe de recursos humanos;
- Rever plano de cargos e salários;
- Proporcionar visitas periódicas das assessorias administrativa, técnica, contábil e jurídica às Seccionais;
- Viabilizar encontros periódicos com grupos de base de apoio;
- Avaliar efetivas condições de funcionamento das atuais comissões, com vistas à possível revisão de prioridades de ação;
- **Garantir o cumprimento da Lei da Transparência e Gestão de Documentos.**

# FORMAÇÃO PROFISSIONAL

- Ampliar a relação do Conselho com Unidades de Formação acadêmica, ABEPSS e ENESSO;
- Intensificar diálogo com a Uemg, Unimontes e outras unidades acadêmicas para o fortalecimento da qualificação do ensino público em Serviço Social;
- Qualificar utilização dos instrumentos de comunicação do CRESS no sentido de potencializar educação permanente à categoria;
- Dialogar com unidades públicas de ensino no sentido de ampliar a oferta de cursos de Serviço Social nos campos em que eles não existam;
- Reconhecer que profissionais docentes em Serviço Social também executam ação profissional no âmbito da política de educação.

# ÉTICA E DIREITOS HUMANOS

- Manter diálogo com unidades de formação acadêmica e com a categoria acerca dos princípios do código de ética de assistentes sociais;
- Retomar articulação com outros conselhos profissionais, a exemplo do colegiado de conselhos (“Conselhinho”), inclusive para ações que envolvem a defesa de direitos humanos;
- Articular o debate que envolve as temáticas de ética e direitos humanos com as ações de interiorização e de articulação dos NAS.

# DESAFIOS





- Manter como ação permanente do CRESS o diálogo com a categoria, no sentido de que esta se reconheça como classe trabalhadora, e acompanhar as mobilizações gerais;
- Compreensão pela categoria da função precípua do CRESS;
- Política de Combate à Inadimplência;
- Aperfeiçoar a gestão administrativa financeira do CRESS-MG (Autarquia Pública Federal);
- Articular ações com outras instituições, Conselhos, Movimentos Sociais, parlamentares e outros agentes, em relação ao desmonte das diversas políticas públicas, envolvendo seu financiamento público e a efetiva presença do Serviço Social nestes espaços sócio-ocupacionais;
- Aproximação entre o CRESS-MG e as Unidades de Formação Acadêmicas.

**BALANCETE**  
**3º TRIMESTRE**  
**JAN/18 A SET/18**



# EVOLUÇÃO MENSAL DA RECEITA – 2018

## R\$ 4.315.786

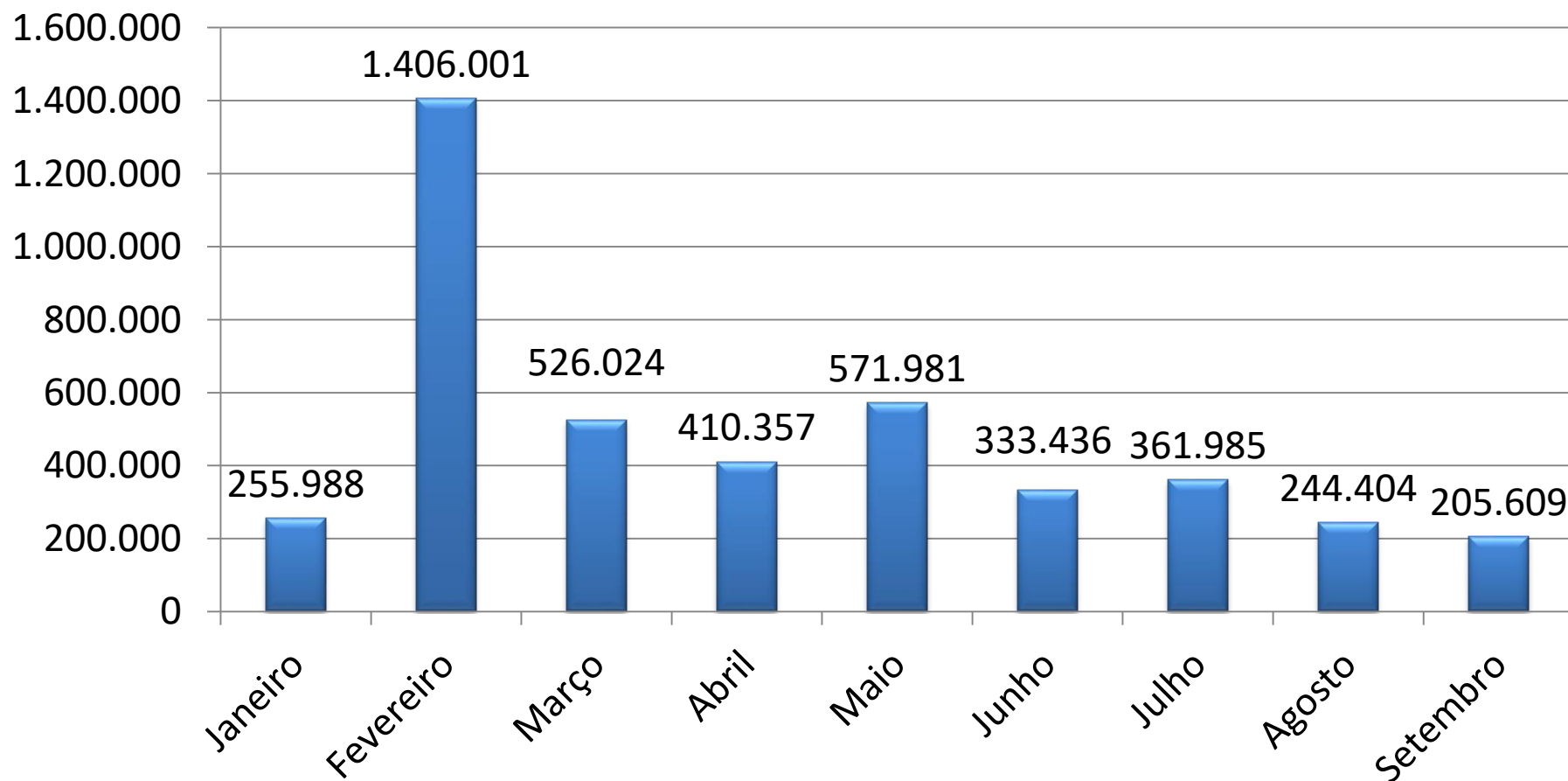

# COMPARATIVO DAS RECEITAS MENSAIS - 2018/2017

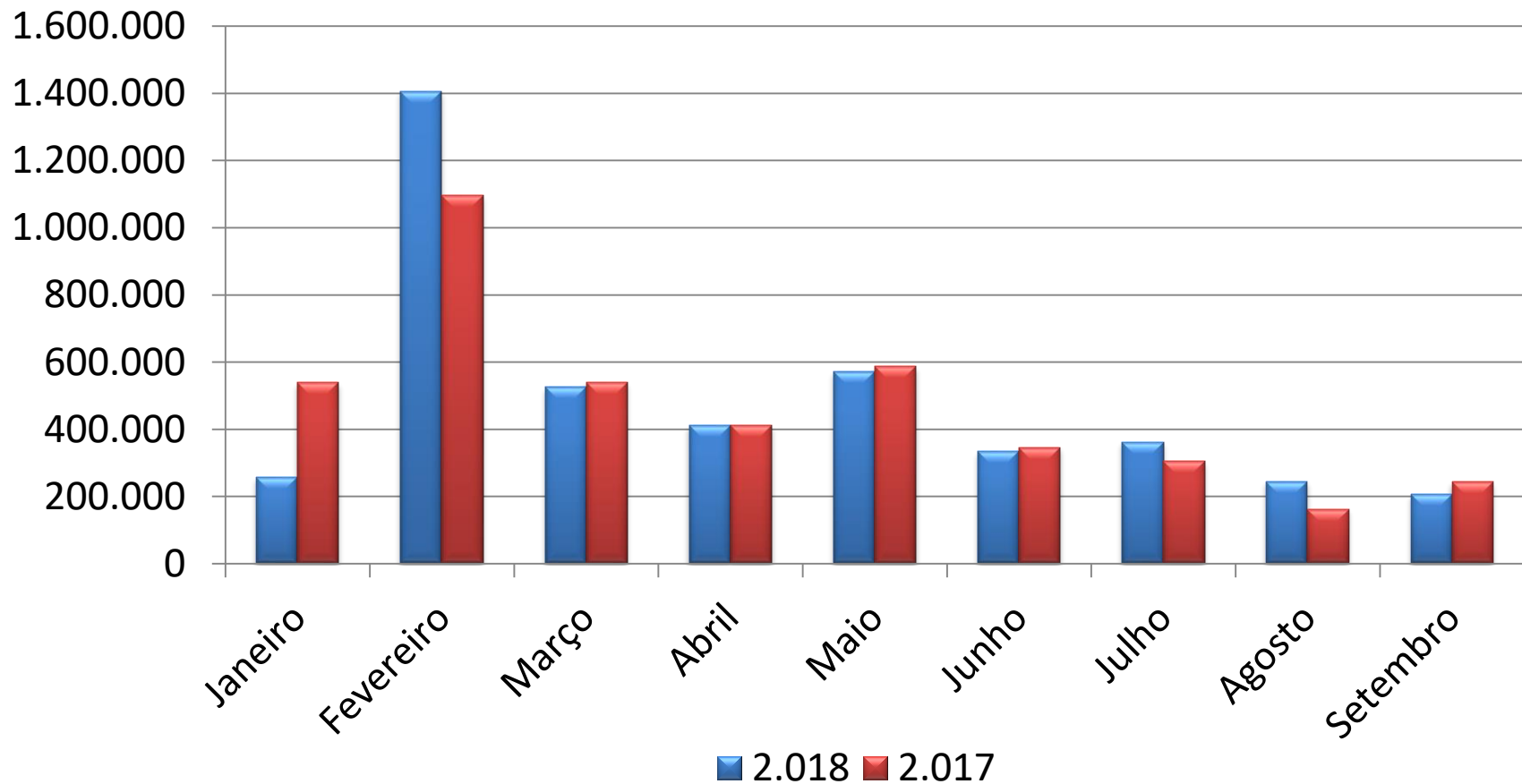

# EXECUÇÃO DA RECEITA

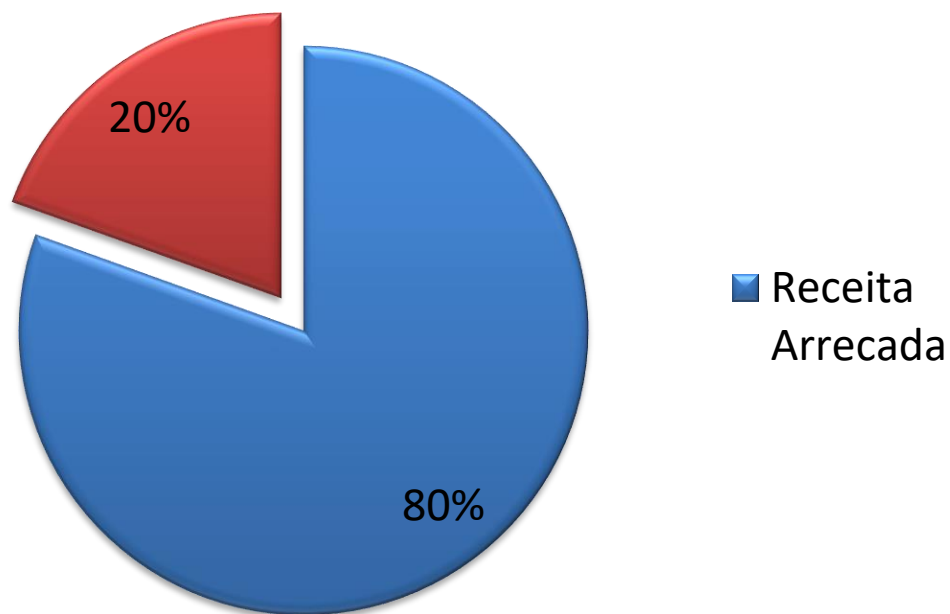

Arrecadação da Receita - Setembro / 2018	
Receita Prevista	5.361.841,00
Receita Arrecada	4.315.786,35
A Realizar	1.046.054,65
Percentual Execução	80%



# EVOLUÇÃO MENSAL DA DESPESA – 2018

## R\$ 3.459.533

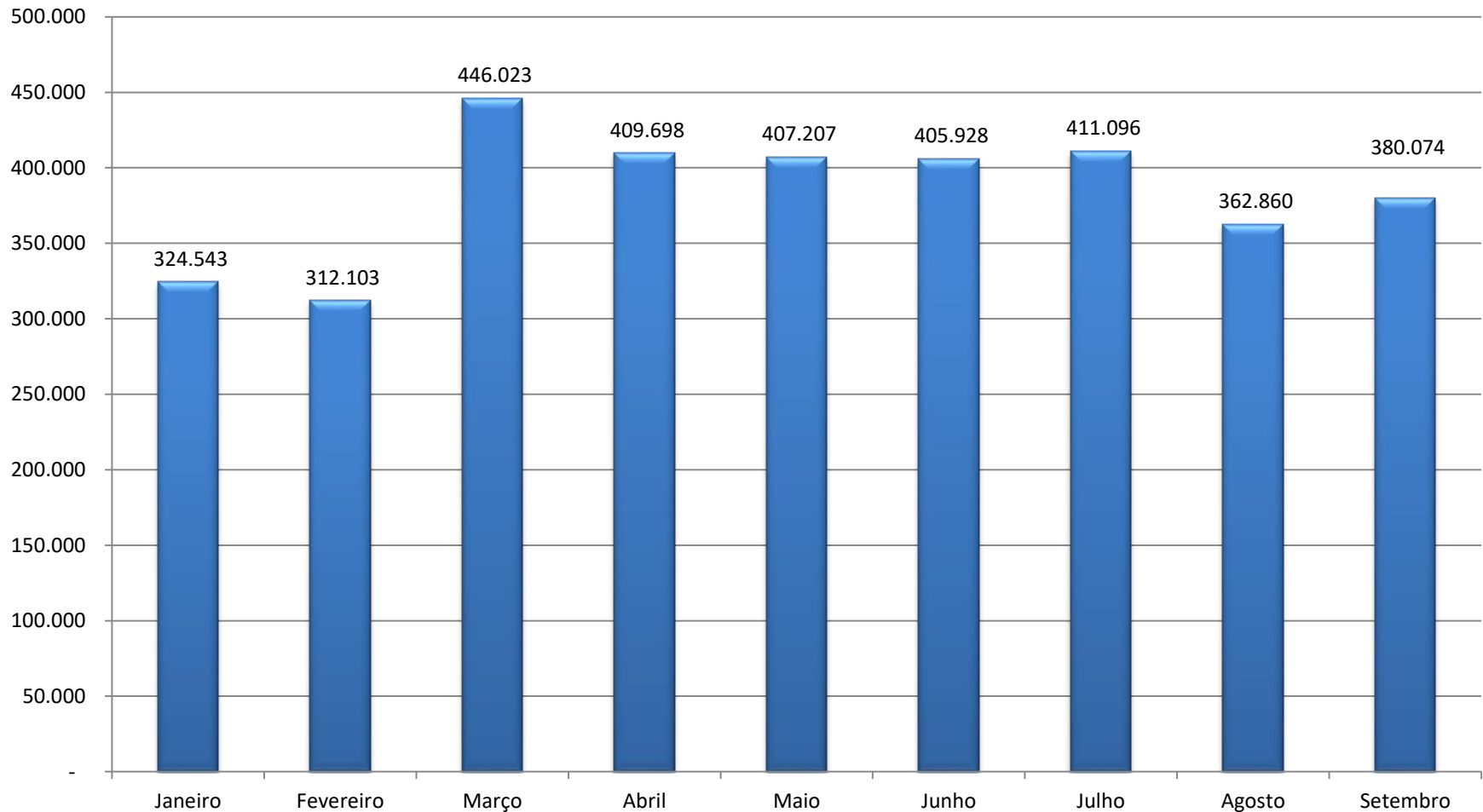

# COMPARATIVO DAS DESPESAS MENSAIS - 2018/2017

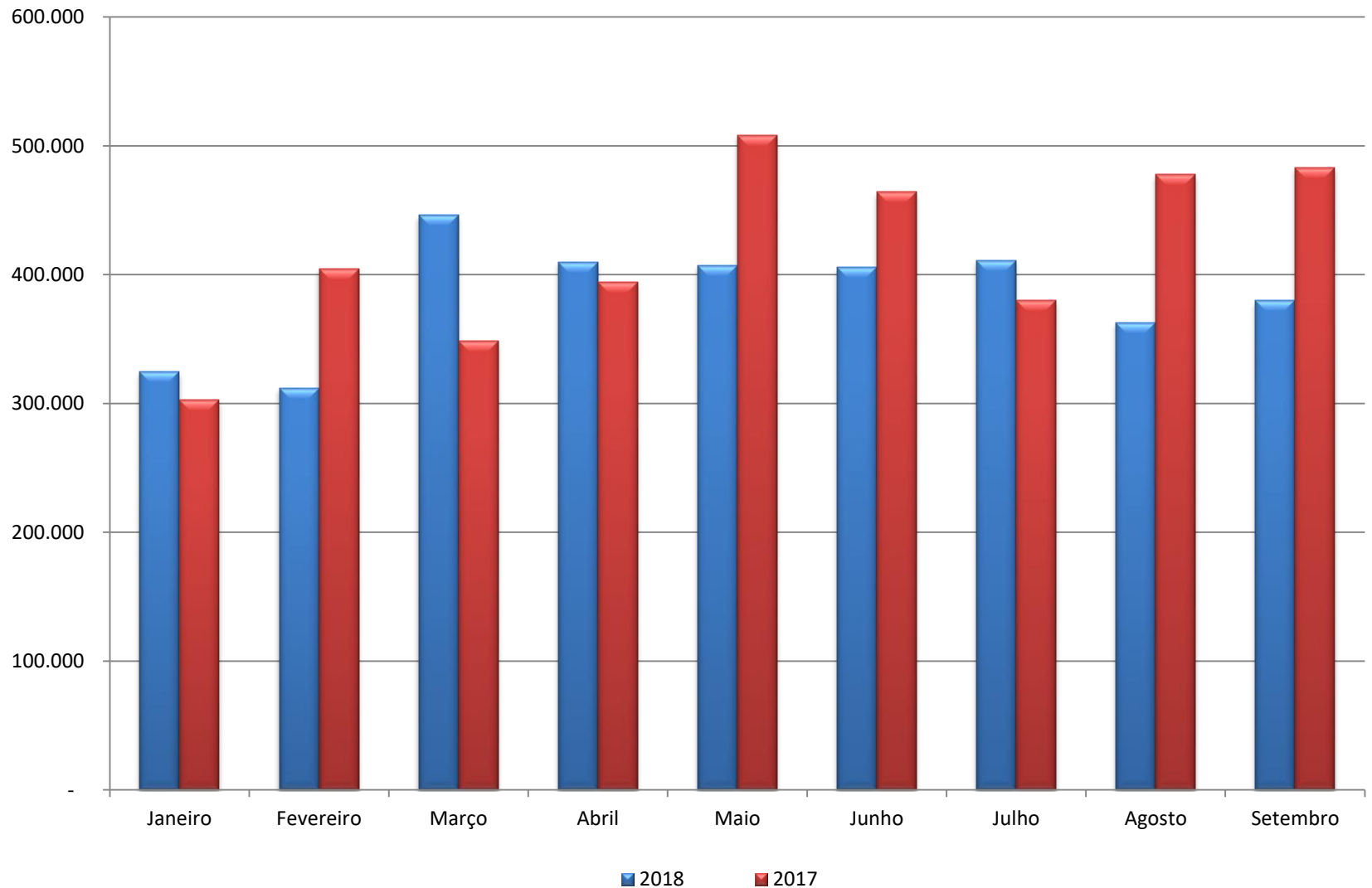

# DESPESA ACUMULADA EM SETEMBRO

## 2014 A 2018

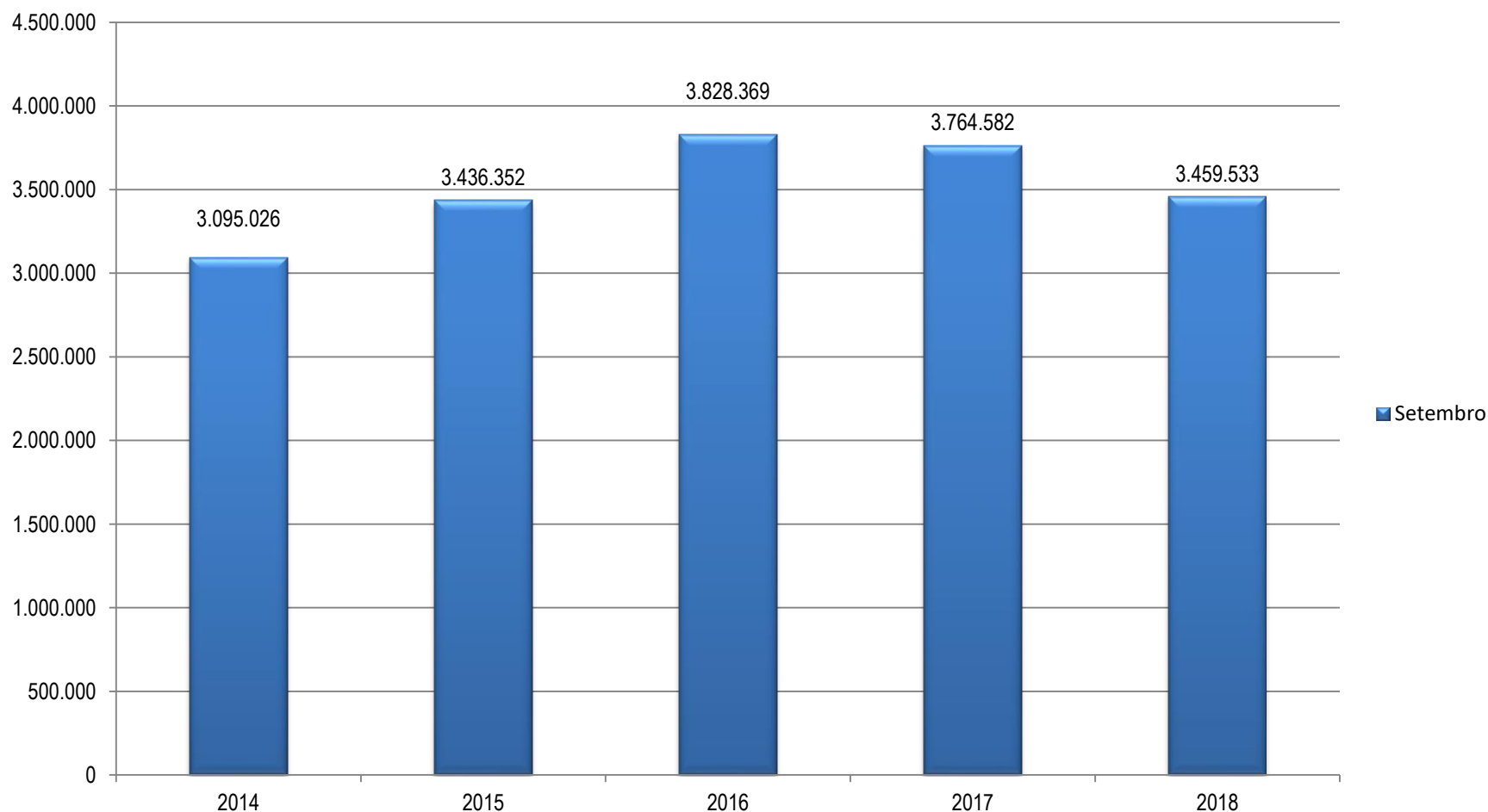

**Variação Percentual da Despesa Acumulada em Setembro - 2014 a 2018**

2014	2015	2016	2017	2018
0,17%	11,03%	11,41%	-1,67%	-8,10%

# HISTÓRICO EXERCÍCIOS ANTERIORES



# DÉFICIT ORÇAMENTÁRIO

	<i>DÉFICIT ORÇAMENTÁRIO</i>						Acumulado
	2012	2013	2014	2015	2016	2017	30/09/2018
(+) Receitas Arrecadadas	2.857.371	3.851.739	4.205.685	4.473.583	5.120.899	4.907.637	4.315.786
(-) Despesas Realizadas	2.944.717	4.073.750	4.189.530	4.545.391	5.142.449	4.828.621	3.459.533
(=) Déficit/Superávit Orçamentário	-87.346	-222.011	16.155	-71.808	-21.549	79.016	856.253

# DÉFICIT FINANCEIRO

	<i>DÉFICIT FINANCEIRO</i>					
	2012	2013	2014	2015	2016	2017
Saldo Disponível	R\$ 8.322,34	R\$ 7.248,04	R\$ 110.680,72	R\$ 53.836,76	R\$ 19.350,09	R\$ 26.581,54
(-) Contas a Pagar	R\$ 64.511,16	R\$ 295.580,83	R\$ 406.730,36	R\$ 646.941,81	R\$ 693.555,43	R\$ 616.021,61
(=) Déficit Financeiro	R\$ (56.188,82)	R\$ (288.332,79)	R\$ (296.049,64)	R\$ (593.105,05)	R\$ (674.205,34)	R\$ (589.440,07)

**DÉBITO CFESS: R\$ 194.737**

**IMPOSTOS: 6.291**

**TOTAL: 200.957**



# RESULTADO ORÇAMENTÁRIO – SET/2018

	Valor
Receitas Arrecadadas até Setembro/2018	4.315.786
Despesas Realizadas até Setembro/2018	3.459.533
Superávit Orçamentário do Período	856.253

## PREVISÃO SITUAÇÃO FINANCEIRA - 2018

Saldo Extratos Bancários em 30/09/2018	828.694,74
(+) Previsão Arrecadação Receitas de Out a Dez / 2018	1.046.054,65
(-) Saldo de Despesas a Realizar de Out a Dez / 2018	1.902.308,06

<b>(=) Previsão de Deficit Financeiro no Exercício de 2018</b>	<b>-27.558,67</b>
--	-------------------

# PROPOSTA ORÇAMENTÁRIA 2019



Nº Ativos (contribuintes)	15.039
------------------------------	--------

## Comparativo Inscrições x Cancelamento

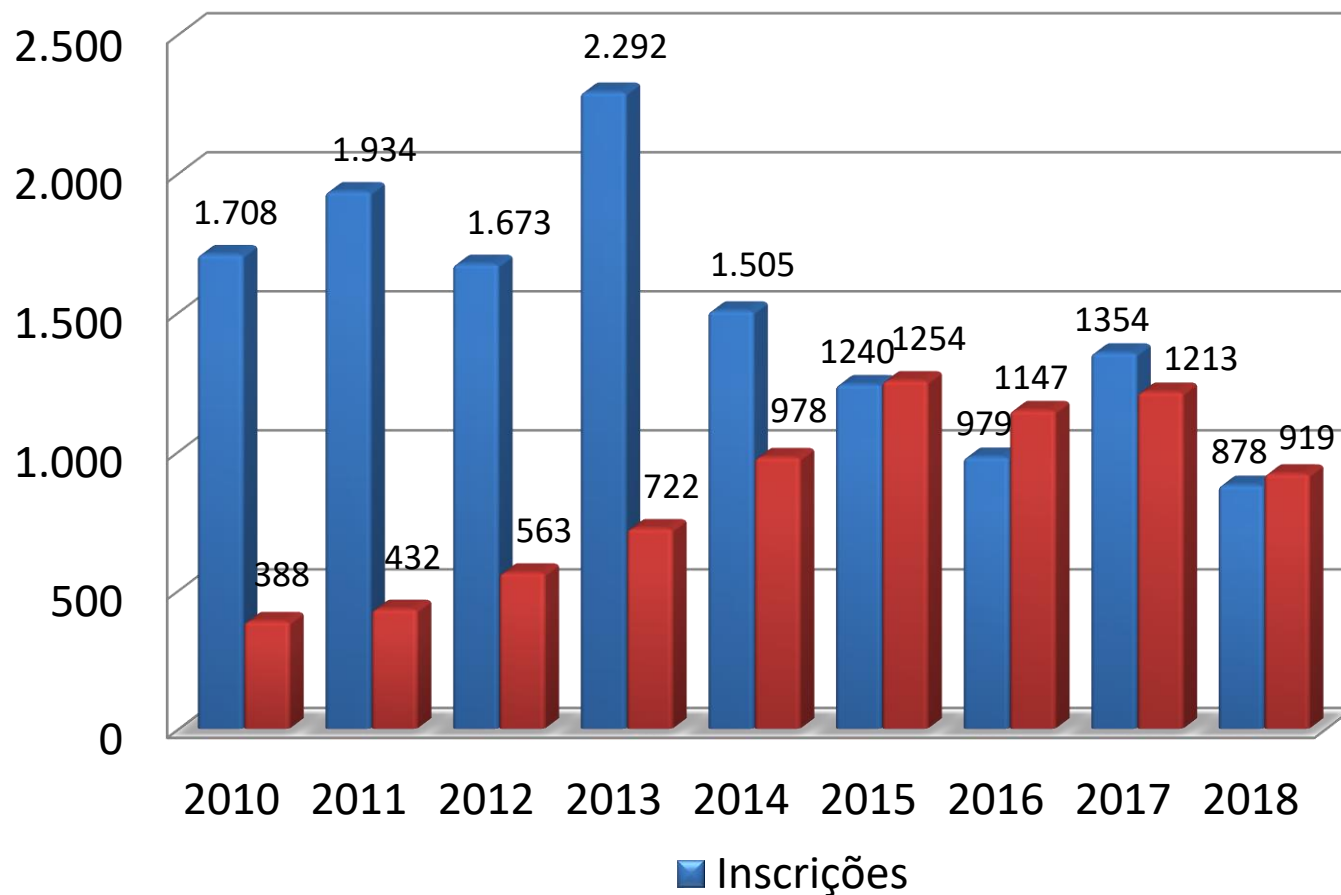

# PERCENTUAL DE REAJUSTE DA ANUIDADE: PESSOA JURÍDICA E FÍSICA

Percentual de Reajuste

3,97%

RUBRICAS	Valor 2018	Estatística até 20/09/2018			Previsão para			Total Registros	Receita Total
		Registros	Valor	Receita Total	Registros	Valor	Receita Total		
ANUIDADE PESSOA JURÍDICA									
Faixa Empresas	563,40	2	583,74	1.167,48	-	291,87	-	2	1.167,48
SUBTOTAL		2		1.167,48	-		-	2	1.167,48
ANUIDADE PESSOA FÍSICA									
Profissionais nível superior	522,93	15.039	543,69	8.176.558,74	-	271,85	-	15.039	8.176.558,74
SUBTOTAL		15.039		8.176.558,74	0		-	15.039	8.176.558,74
INSCRIÇÃO PESSOA FÍSICA									
Taxa Inscrição	91,73				1.120	91,73	102.737,60	1.120	102.737,60
SUBTOTAL					1.120		102.737,60	1.120	102.737,60

# OUTRAS DESPESAS

**OUTRAS RECEITAS**

	Orçamento 2018	
Rendimentos aplicação	39.000	24.870,00
Multa de fiscalização e processo ético	1.500	6.202,00
Dívida ativa	560.000	811.147,00
Encargos financeiros	224.000	292.656,00
Outras receitas	30.000	19.500,00
<b>SUBTOTAL</b>		<b>1.154.375,00</b>
<b>TOTAL GERAL</b>		<b>9.434.838,82</b>



# INADIMPLÊNCIAS E DESCONTOS

INADIMPLÊNCIAS e DESCONTOS

R\$ 2.452.968,72

---

---

**TOTAL GERAL**

---

---

---

---

**6.981.870,10**

---

---

**REPASSE CFF**

Total da receita

6.981.870,10

(-) Rendimentos

153.309,60

(=) Base de cálculo CFF

6.828.560,50

Cota parte 20%

1.365.712,10

**(=) RECEITA LÍQUIDA**

**5.616.158,00**

# ANUIDADE 2019



**I.1 - Índices de preços**

Período		INPC	IPCA	IPCA-15	IPCA-E	IGP-10	IGP-DI
2018	Jan	0,23	0,29	0,39	0,39	0,79	0,58
	Fev	0,18	0,32	0,38	0,38	0,23	0,15
	Mar	0,07	0,09	0,10	0,10	0,45	0,56
	Abr	0,21	0,22	0,21	0,21	0,56	0,93
	Mai	0,43	0,40	0,14	0,14	1,11	1,64
	Jun	1,43	1,26	1,11	1,11	1,86	1,48
	Jul	0,25	0,33	0,64	0,64	0,93	0,44
	Ago	0,00	-0,09	0,13	0,13	0,51	0,68
	Set	0,30	0,48	0,09	0,09	1,20	1,79
	Out	...	...	...	...	...	...
<b>12 meses</b>		<b>3,97</b>	<b>4,53</b>	<b>4,28</b>	<b>4,28</b>	<b>9,68</b>	<b>10,33</b>

Fonte: IBGE, Fipe e FGV

# REAJUSTE PROPOSTO

			INPC ACUMULADO 12 MESES
<b>REJUSTE PROPOSTO</b>	<b>2,61%</b>	<b>3,00%</b>	<b>3,97%</b>
<b>VALOR UNITÁRIO ANUIDADE</b>	536,58	538,62	543,69
<b>RECEITAS</b>	<u>5.556.264</u>	<u>5.573.439</u>	<u>5.616.158</u>
<b>DESPESAS</b>	<u>5.556.264</u>	<u>5.573.439</u>	<u>5.616.158</u>
	58,69%	58,51%	58,06%
6.2.2.1.1.01.01 - PESSOAL E ENCARGOS SOCIAIS	3.260.920	3.260.920	3.260.920
6.2.2.1.1.01.04.03.001 - MATERIAL DE CONSUMO	94.078	94.078	94.078
6.2.2.1.1.01.04.03.004 - SERVIÇOS TERCEIROS - PESSOAS FÍSICAS	109.856	109.856	109.856
6.2.2.1.1.01.04.03.006 - DIÁRIAS	179.733	179.733	179.733
6.2.2.1.1.01.04.03.007 - TRANSPORTES AÉREOS / TERRESTRES	426.590	426.590	426.590
6.2.2.1.1.01.04.03.008 - HOSPEDAGENS	24.516	24.516	24.516
6.2.2.1.1.01.04.03.009 - DESPESAS ALIMENTAÇÃO E LOCOMOÇÃO	121.800	121.800	121.800
6.2.2.1.1.01.04.04 - SERVIÇOS TERCEIROS - PESSOAS JURÍDICAS	1.039.034	1.056.209	1.098.928
6.2.2.1.1.01.05.01 - TRIBUTOS	52.000	52.000	52.000
6.2.2.1.1.01.06 - DEMAIS DESPESAS CORRENTES	128.000	128.000	128.000
6.2.2.1.1.01.08.03 - TRANSFERÊNCIAS INTRAGOVERNAMENTAIS	55.000	55.000	55.000
6.2.2.1.1.02.01 - INVESTIMENTOS	-	-	-
<b>DÍVIDA CFESS</b>	<b>64.738</b>	<b>64.738</b>	<b>64.738</b>

# VOTAÇÃO



# AGRADECEMOS SUA PRESENÇA!

**O CONSELHO SE  
TORNA AINDA MAIS  
FORTE QUANDO A  
CATEGORIA SE  
ENVOLVE E PARTICIPA!**

>> [www.cress-mg.org.br](http://www.cress-mg.org.br)

>> [fb.com/cressmg](https://fb.com/cressmg)

